

# CURRICULUM VITAE

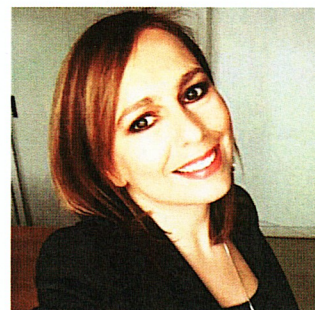

## INFORMAZIONI PERSONALI

Nome **POMPILI ALESSANDRA**

Nazionalità Italiana

Data di nascita 30/07/1980

## CARATTERISTICHE PERSONALI

Propensione all'innovazione e a lavorare per obiettivi, capacità di problem solving e decision making, comunicatività e capacità di lavorare in gruppo, entusiasmo, empatia, leadership e motivazione delle persone.

## ESPERIENZA LAVORATIVA

- Date Da settembre 2017 al 2022
  - Nome e indirizzo del datore di lavoro CENTRO FORMAZIONE PROFESSIONALE - Enaip Trentino  
Via Gazzoletti, 8- 38062 Arco (TN)
  - Tipo di azienda o settore Scuola media superiore professionale
  - Tipo di impiego **Vicedirettore**
  - Principali mansioni e responsabilità Coordinamento e progettazione delle attività del Centro, gestione dei rapporti scuola famiglie, scuola-alunni, promozione e marketing e organizzazione sostituzioni docenti.
- Date Da settembre 2011 ad oggi
  - Nome e indirizzo del datore di lavoro CENTRO FORMAZIONE PROFESSIONALE - Enaip Trentino  
Via Gazzoletti, 8- 38062 Arco (TN)
  - Tipo di azienda o settore Scuola media superiore professionale
  - Tipo di impiego **Docente / Coordinatrice allievi stranieri**
  - Principali mansioni e responsabilità Docenza frontale ISSE (italiano studi storico economici e sociali)
- Date Dal 6 dicembre 2004 a giugno 2012
  - Nome e indirizzo del datore di lavoro CENTRO FORMAZIONE PROFESSIONALE - UNIVERSITA' POPOLARE TRENITINA  
Via Gazzoletti, 10- 38062 Arco (TN)
  - Tipo di azienda o settore Scuola media superiore professionale
  - Tipo di impiego **Docente**
  - Principali mansioni e responsabilità Docenza frontale per le seguenti materie: lingua italiana, comunicazione, storia, diritto, processi operativi, orientamento pre e post stage.  
**Corsi a progetto per il F.S.E.:** percorsi di orientamento per la socializzazione al lavoro , tutoraggio in progetti di alternanza scuola-lavoro e corsi di raccordo fra il terzo anno UPT al quarto IPC
- Date Da giugno 2010 ad oggi
  - Nome e indirizzo del datore di lavoro ISTAT  
Via Brennero, 26 38100 Trento (TN)
  - Tipo di azienda o settore Istituto di ricerca statistica

- Tipo di impiego rilevatrice
  - Principali mansioni e responsabilità Somministrazione statistiche
- 
- Date Da giugno 2009 a settembre 2009
  - Nome e indirizzo del datore di lavoro CENTRO DI RIABILITAZIONE VILLA S.PIETRO  
Via S.Pietro, 2-38062 Arco (TN)
  - Tipo di azienda o settore Struttura riabilitativa psichiatrica
  - Tipo di impiego **Educatrice professionale**
  - Principali mansioni e responsabilità Sostegno psicologico, attività riabilitative, laboratori.
- 
- Date Dal 1 aprile 2004 al 2007
  - Nome e indirizzo del datore di lavoro EPHEDRA COOPERATIVA SOCIALE ONLUS  
Via S. Caterina, 94/c – 38066 Riva del Garda
  - Tipo di azienda o settore Cooperativa sociale
  - Tipo di impiego **Educatrice professionale**
  - Principali mansioni e responsabilità Educatrice domiciliare
- 
- Date Dal 1 aprile al 1 maggio 2004
  - Nome e indirizzo del datore di lavoro ISTITUTO COMPRENSIVO RIVA 1  
Via D. Chiesa, 11 -38066 Riva del Garda
  - Tipo di azienda o settore Scuola media inferiore
  - Tipo di impiego **Educatrice per ragazzi con problemi comportamentali e disciplinari**
  - Principali mansioni e responsabilità Sostegno in tutte le materie
- 
- Date Dal 31 marzo al 27 maggio e dal 1 luglio al 31 luglio 2003
  - Nome e indirizzo del datore di lavoro ARCOBALENO COOPERATIVA SOCIALE  
Via S. Nazzaro, 47- 38066 Riva del Garda
  - Tipo di azienda o settore Cooperativa sociale
  - Tipo di impiego **Educatrice professionale (tirocinante)**
  - Principali mansioni e responsabilità Educatrice presso casa di accoglienza per ragazzi con problemi psichiatrici
- 
- Date Da settembre 2000 a luglio 2002
  - Nome e indirizzo del datore di lavoro UNIVERSITA' DEGLI STUDI DI VERONA  
Lungadige Porta Vittoria,17-37129 Verona
  - Tipo di azienda o settore Centro disabili
  - Tipo di impiego **Volontaria**
  - Principali mansioni e responsabilità Sostegno ragazzi diversamente abili che frequentavano la facoltà

## ISTRUZIONE E FORMAZIONE

- Date 11 luglio 2008
- Nome e tipo di istituto di istruzione o formazione UNIVERSITA' CA' FOSCARI DI VENEZIA
- Qualifica conseguita **Certificazione didattica dell'italiano a stranieri "CEDLIS"**
- Livello nella classificazione 80/100
- Date 6 ottobre 2004
- Nome e tipo di istituto di istruzione o formazione UNIVERSITA' DEGLI STUDI DI VERONA FACOLTA' DI SCIENZE DELLA FORMAZIONE
- Qualifica conseguita **Laurea in scienze della formazione ad indirizzo educatore professionale**
- Livello nella classificazione 110/110 con la tesi dal titolo: "La malattia fra scienza e religione"
- Date Anno 1998/99

- Nome e tipo di istituto di istruzione o formazione
- Qualifica conseguita

LICEO A. MAFFEI DI RIVA DEL GARDA

**Maturità scientifica**

## CAPACITÀ E COMPETENZE PERSONALI

MADRELINGUA

**Italiana**

ALTRE LINGUE

**Inglese**

- Capacità di lettura
- Capacità di scrittura
- Capacità di espressione orale
- Soggiorno di studio all'estero

BUONO

BUONO

BUONO

DUBLINO— CENTRE OF ENGLISH STUDIES MOUNT TEMPLE (CERTIFICAZIONE LIVELLO C1)

## CAPACITÀ E COMPETENZE RELAZIONALI

MI RITENGO UNA PERSONA SOCIEVOLE E COMUNICATIVA. GESTISCO APPARTAMENTI TURISTICI CON CLIENTI INTERNAZIONALI E VIAGGIO NEI PAESI ARABI COME GIUDICE DI REGATA.

CONOSCENZE INFORMATICHE

Sistemi operativi: Windows

Pacchetti applicativi: Word, Office, Internet Explorer e posta elettronica.

PATENTE O PATENTI

Patente B

ULTERIORI INFORMAZIONI

Sono **UDR (ufficiale di regata nazionale) di Vela** e membro del direttivo del Circolo Vela Arco. Faccio parte del **CDA di TSM (Trentino school of management)**

Arco, 25/3/2025

Alessandra Pompili